



Sporthallen Zuid

Verfrissende uitstraling

Opdrachtgever:	Gemeente Amsterdam
Architect:	EWP Purmerend
Locatie:	Amsterdam
Bouwmethode:	Gevelrenovatie
Oplevering:	2013

De Sporthallen Zuid in Amsterdam, gesitueerd nabij het Olympisch Stadion, is de grootste binnensportaccommodatie van Amsterdam en tevens de thuisbasis voor vele landelijke en internationaal spelende verenigingen. Ooms Bouw heeft van deze topsportlocatie de complete gevelrenovatie uitgevoerd waarbij de werkzaamheden bestonden uit asbestsanering, het aanbrengen van een glasstrook in de gevel, de renovatie van de kozijngevel van de kantoren en het vervangen van de gevelbeplating, luifels en gevelaccenten. De gevels zijn voorzien van Trespa en Rockpanel chameleon. Het chameleon Rockpanel plaatmateriaal is voorzien van een kristallaag die een verrassend effect heeft op de kleurbeleving. Afhankelijk van het perspectief en de werking van zonlicht neemt het product een andere kleur aan. Deze nieuwe gevel geeft de Sporthallen Zuid weer een nieuwe verfrissende uitstraling.

Naast de sportevenementen vinden in de sporthallen tevens een scala aan andere activiteiten plaats zoals vergaderingen, bijeenkomsten en examens. Dankzij een goede afstemming tussen beheerder/ gebruiker en Ooms Bouw zijn tijdens de werkzaamheden alle activiteiten doorgegaan.

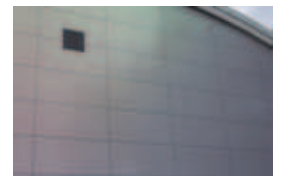

BEZOEKADRES

SCHARWOUDE 16
1634 EA SCHARWOUDE

POSTADRES

POSTBUS 15
1633 ZG AVENHORN

0229 - 547 800
INFO@OOMSBOUW.NL
WWW.OOMSBOUW.NL





OOMS
Bouw & Ontwikkeling

VAN HUIS UIT
INNOVATIEF

